

# PROJET DE RESTAURATION - COUPES ET ÉLÉVATIONS

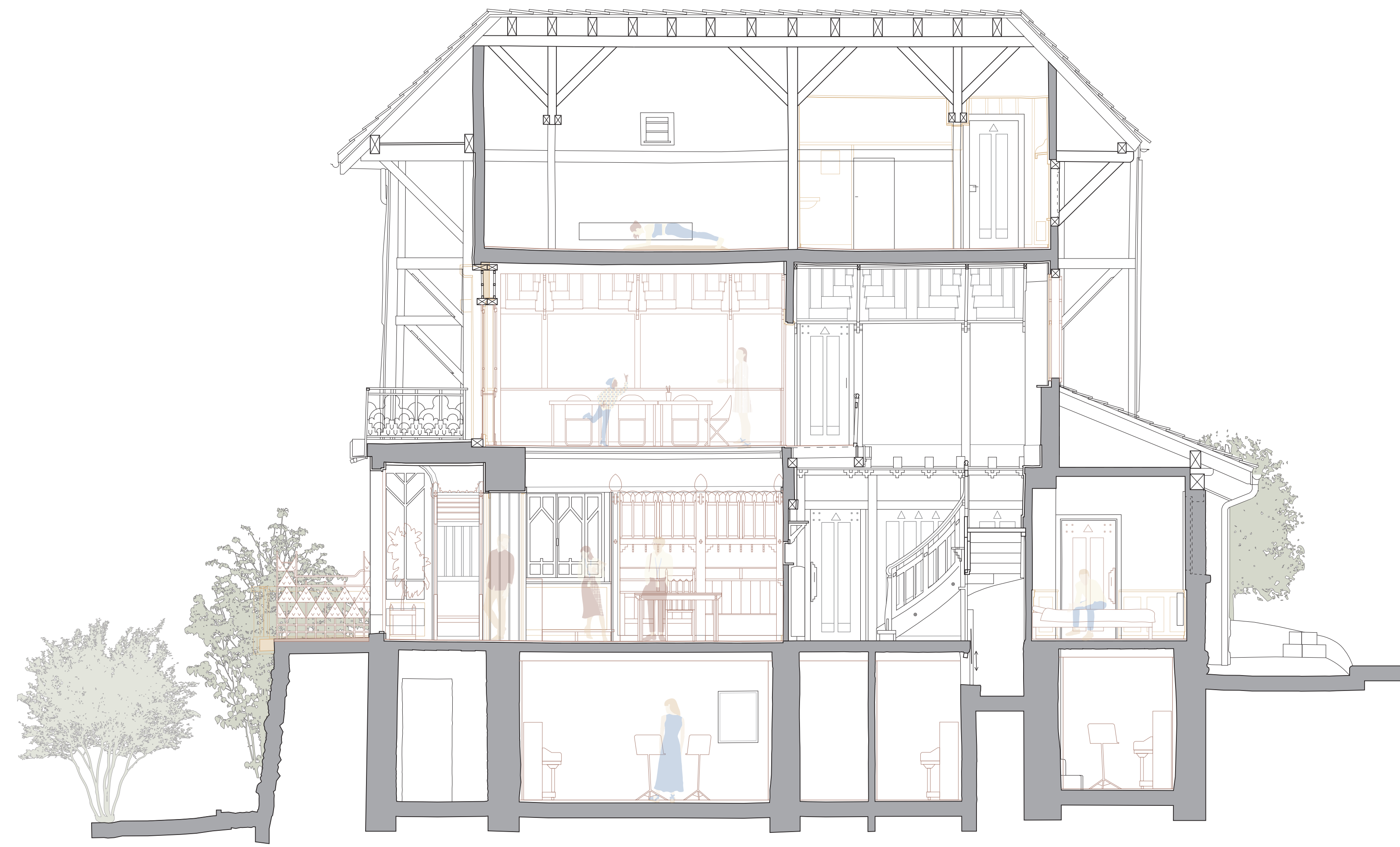

Coupe transversale, Projet  
1 : 50

Coupe longitudinale, Projet  
1 : 50



Élévation Sud-Est, Projet  
1 : 100

Élévation Sud-Ouest, Projet  
1 : 100

Élévation Nord-Ouest, Projet  
1 : 100

Élévation Nord-Est, Projet  
1 : 100