CYBER AMBASSADE
Scénario

Censure et surveillance d'Internet par pays

Localisation des bâtiments diplomatiques ou d'ONG

Cyberespace:	*Lieu dans lequel évoluent les internautes.*
Cyberciloyen:	*Individu constitué selon ses droits dans le cyberespace.*
Cyberambassadeur:	*Individu représentant les intérêts du cyberespace auprès d'institution ou de diplomatie.*
Pays:	*Territoire d'une nation, délimité par ses frontières.*
Nation:	*1. Groupe humain assez vaste, qui se caractérise par la conscience de son unité et la volonté de vivre en commun.*
	2. Communauté politique établie sur un territoire défini, et personnifiée par une autorité souveraine.
Cybernation:	*Communauté évoluant dans le cyberespace et se regroupant autour de ses valeurs communes, aussi vastes soient elles.*

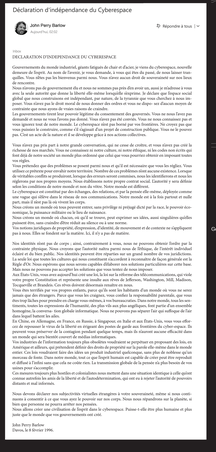

Déclaration d'indépendance du Cyberespace

John Perry Barlow
Davos/Suisse 1996

Répondre à tous

Salut!
DÉCLARATION D'INDÉPENDANCE DU CYBERESPACE

Gouvernements du monde industriel, géants fatigués de chair et d'acier,je viens du cyberespace, nouvelle demeure de l'esprit. Au nom de l'avenir, je vous demande, à vous qui êtes du passé, de nous laisser tranquilles. Vous n'êtes pas les bienvenus parmi nous. Vous n'avez aucun droit de souveraineté sur nos lieux de rencontre.

Nous ne possédons de gouvernement ni mais ne saurions pas plus diriger une telle société, aussi je n'adresse à vous, avec la seule autorité que donne la liberté dès-même lorsqu'elle s'exprime. Je déclare que l'espace social global que nous construisons est indépendant, par nature, de la tyrannie que vous cherchez à nous imposer. Vous n'avez pas le droit moral de nous donner des ordres et vous ne dispose- ons d'aucun moyen de nous imposer ceux que nous méritent la violence et la crainte.

Les gouvernements tirent leur pouvoir légitime du consentement des gouvernés. Vous ne nous l'avez pas demandé et nous ne vous l'avons pas donné. Vous n'avez pas été convriés. Vous ne nous connaissez pas et vous ignorez tout de notre monde. Le cyberespace doit pas buter par vos frontières. Ne croyez pas que vous pouvez le construire, comme s'il s'agissait d'un projet de construction publique. Vous ne le pouvez pas. C'est un acte de la nature et il se développe grâce à nos actions collectives.

Vous n'avez pas pris part à notre grande conversation, qui ne cesse de croître, et vous n'avez pas créé la richesse de nos marchés. Vous ne connaissez ni notre culture, notre éthique ni les codes non-écrits qui ont fort déjà de notre société un monde plus ordonné que celui que vous pourriez obtenir en imposant toutes vos règles.

Vous prétendez que des problèmes se posent parmi nous et qu'il est nécessaire que vous les régliez. Vous utilisez ce prétexte pour envahir notre territoire. Nombre des ces problèmes sont aucune existence. Lorsque de véritables conflits se produisent, lorsque des erreurs seront commises, nous les identifierons et nous les réglerons par nos propres moyens. Nous établissons notre propre contrat social. Gouverné à nos défins selon les conditions de notre monde et non du vôtre. Notre monde est différent.

Le cyberespace consiste en des échanges, en des relations et en la pensée même, déployés comme une vague qui ellève dans le réseau de nos communications. Notre monde est à la fois partout et nulle part, mais il n'est pas là où vivent les corps.

Nous créons un monde où chacun, où qu'il se trouve, peut exprimer ses idées, aussi singulières qu'elles puissent être, sans craindre d'être réduit au silence ou à une norme.

Vos notions juridiques de propriété, d'expression, d'identité, de mouvement et de contexte ne s'appliquent pas à nous. Elles se fondent sur la matière. Ici, il n'y a pas de matière.

Nos identités n'ont pas de corps ; ainsi, contrairement à vous, nous ne pouvons obtenir l'ordre par la contrainte physique. Nous croyons que de nos identités émergeront des éthiques, fondées sur l'intérêt commun et l'intérêt et du bien public. Non identités pourront être séparées sur un grand nombre de ses juridictions. La seule loi que toutes les cultures qui nous constituent tâcheraient à reconnaître de façon générale est la règle d'or. Nous nous sommes tous efforcés de la développer à partir de nos particularités culturelles sur cette base. Mais nous ne pouvons pas accepter les solutions que vous tentez de nous imposer.

Aux États-Unis, vous avez aujourd'hui créé une loi, la loi sur la réforme des télécommunications, qui viole votre propre Constitution et représente une insulte aux rêves de Jefferson, Washington, Mill, Madison, Tocqueville et Brandeis. Ces rêves doivent désormais renaître en nous.

Vous avez peur de vos enfants, car ils sont natifs de l'avenir, et vous cherchez à l'en exclure. Dans votre monde, ils sont toujours des étrangers. Parce que vous les craignez, vous confiez la responsabilité parentale, que vous êtes trop lâches pour prendre en charge vous-mêmes, à vos bureaucraties. Dans votre monde, tous les sentiments et toutes les expressions d'humanité, du fait de leur nature, vous vous efforcez de les considérer comme toxiques, bannissiez. Le cyberespace tient globale informatique. Nous ne pouvons pas opérer l'art qui suffisque de faire dans lequel battent les ailes.

En Chine, en Allemagne, en France, en Russie, à Singapour, en Italie et aux États-Unis, vous vous efforcez de repousser la vérs de la liberté en érigeant des postes de garde aux frontières du cyber-espace. Ils vous empêcheront de pénétrer dans notre pays tout aussi facilement. Mais, vous ne saurez vous efforcer dans ce monde qui sera bientôt couvert de mailles informatiques.

Vos industries de l'information toujours plus obsolètes voudraient se perpétuer en proposant des lois, en Amérique et ailleurs, qui prétendent définir la parole comme un produit, un bien manufacturé comme un autre. Ces lois voudraient faire des idées un produit industriel quelconque, sans plus de noblesse qu'un morceau de fonte. Dans notre monde, tout ce que l'esprit humain est capable de créer peut être reproduit et diffusé à l'infini sans que cela ne coûte rien. La transmission globale de la pensée ne plus besoin de vos usines pour se faire.

Ces mesures toujours plus hostiles et colonialistes nous mettent dans une situation identique à celle qu'eut connue autrefois les amis de la liberté et de l'autodétermination, qui sont eux à rejeter l'autorité de pouvoirs distants et mal informés.

Nous devons déclarer nos subjectivités virtuelles étrangères à votre souveraineté, même si nous continuons à consentir à ce que vous ayez le pouvoir sur nos corps. Nous nous répandrons sur la planète, si bien que rien ne pourra empêcher nos pensées.

Nous allons créer une civilisation de l'esprit dans le cyberespace. Puisse-t-elle être plus humaine et plus juste que le monde que vos gouvernements ont créé.

John Perry Barlow
Davos, le 8 février 1996.

Géopolitique du quartier du Petit-Saconnex
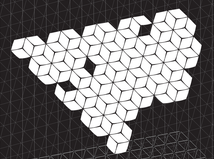
Cyber ambassade:	*3 Programmes*
Ambassade:	*Lieu de diplomatie entre les représentants du cyberespace et ceux de pays ou d'institutions. Il comporte des pièces confidentielles.*
Consulat:	*Administration chargée des services aux cyber citoyens.*
Forum:	*Espace public de rassemblement, d'exposition ou d'évènement. Il sert à la communication autour du sujet du cyberespace et des ses enjeux.*